

A photograph of a modern university building at dusk. The building has a curved glass facade and is illuminated from within. A large, stylized graphic overlay, resembling a wide, shallow 'V' or a pair of curved lines, is superimposed over the scene. The building and the graphic are reflected in a body of water in the foreground. The sky is a deep blue, and the overall atmosphere is serene and modern.

Palliatieve mondzorg

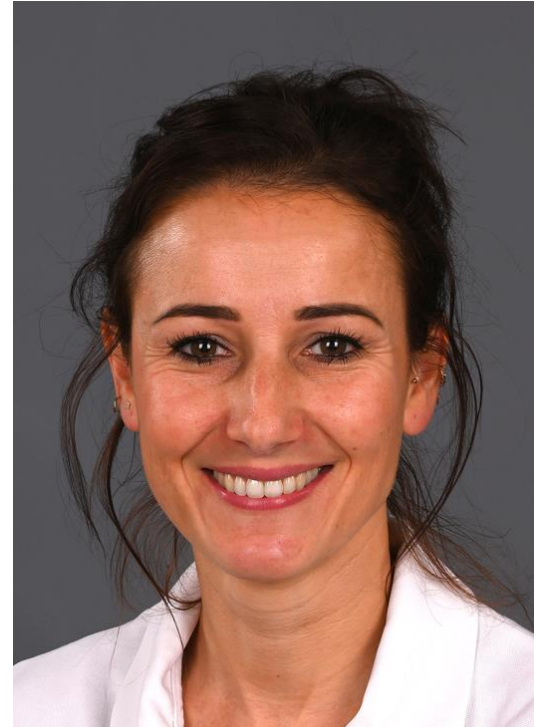

Linda van den Heuvel



Anneke Schreurs-Breuer

Wat voor mondproblemen zien jullie vaker?

Behoeftte aan palliatieve zorg per regio inzichtelijk

Begin dit jaar is de tool ontwikkeld om de [nieuwste kerncijfers palliatieve zorg](#) te filteren. Dit kon op drie niveaus: landelijk, per provincie en per netwerk palliatieve zorg. Op verzoek vanuit het werkveld is het nu ook mogelijk om op consortium te filteren. Bovendien zijn nu de cijfers van 2021 toegevoegd en daarmee kun je nu ook een vergelijking maken over de jaren 2015-2021 heen.

Verwacht overlijden

Elk jaar sterven meer dan 105.000 volwassen personen in Nederland aan een aandoening die vaak gepaard gaat met een behoefte aan palliatieve zorg, de zogenaamde [verwachte overlijdens](#). Dit zijn aandoeningen waarbij vaak een ziekte-traject plaatsvindt voorafgaand aan het overlijden zoals kanker, orgaanfalen, dementie, CVA en neurologische ziekten. Volgens de laatste cijfers van het CBS overleden er in 2021 106.407 volwassen personen aan deze aandoeningen. Dat is 63% van het totaal aantal overledenen in Nederland in dat jaar (170.051).

Locatie van overlijden in Nederland over de jaren heen

Om een voorbeeld te geven wat je met de kerncijfers palliatieve zorg kunt bekijken, laten we

Bron: IKNL.nl

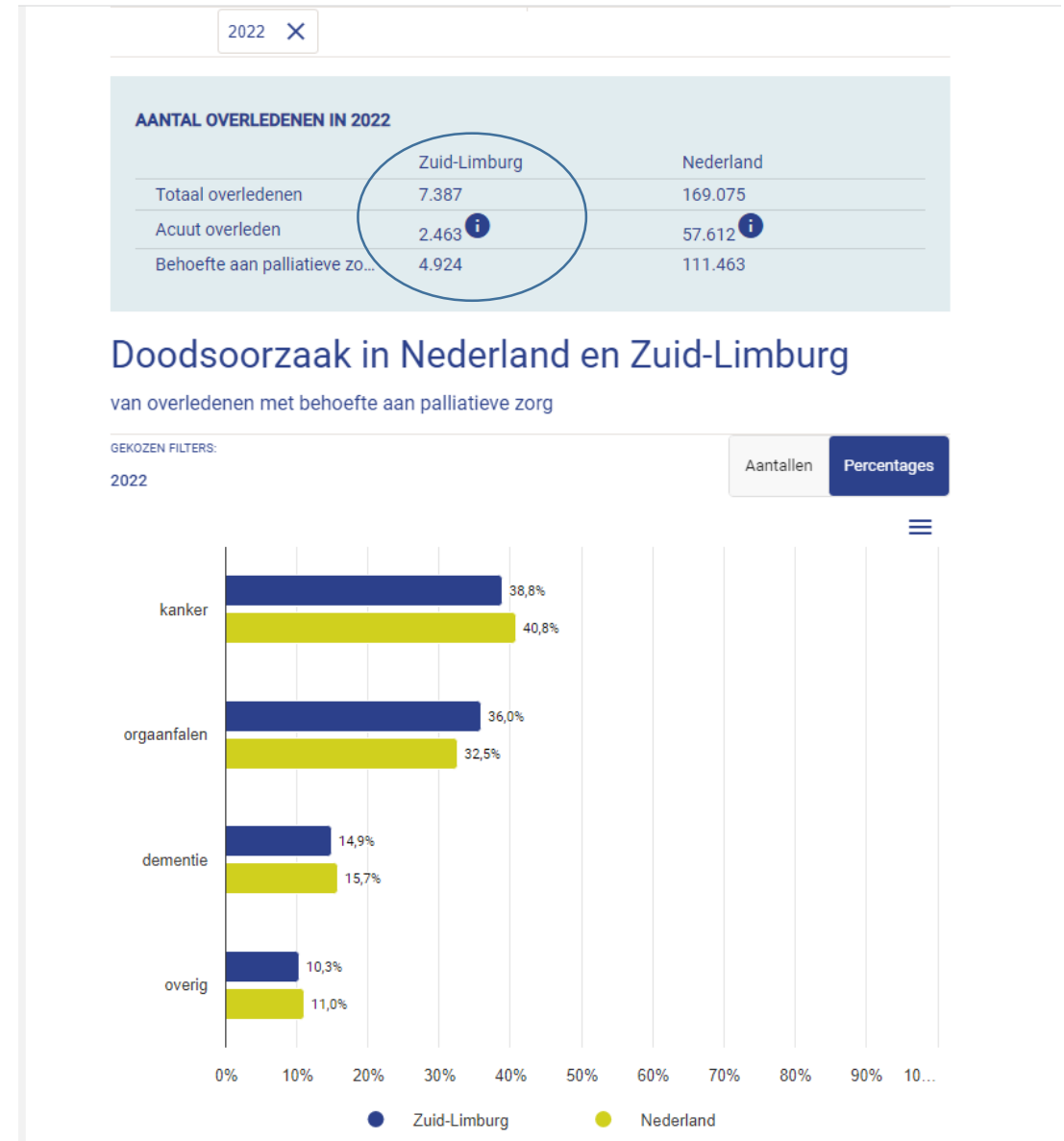

De impact van mond problemen

- Sociale impact
- Functionele impact
- Minder intake

Waar lopen jullie tegenaan?



Wat is een goede basis mondzorg?



Wat zien jullie?

Voedselresten

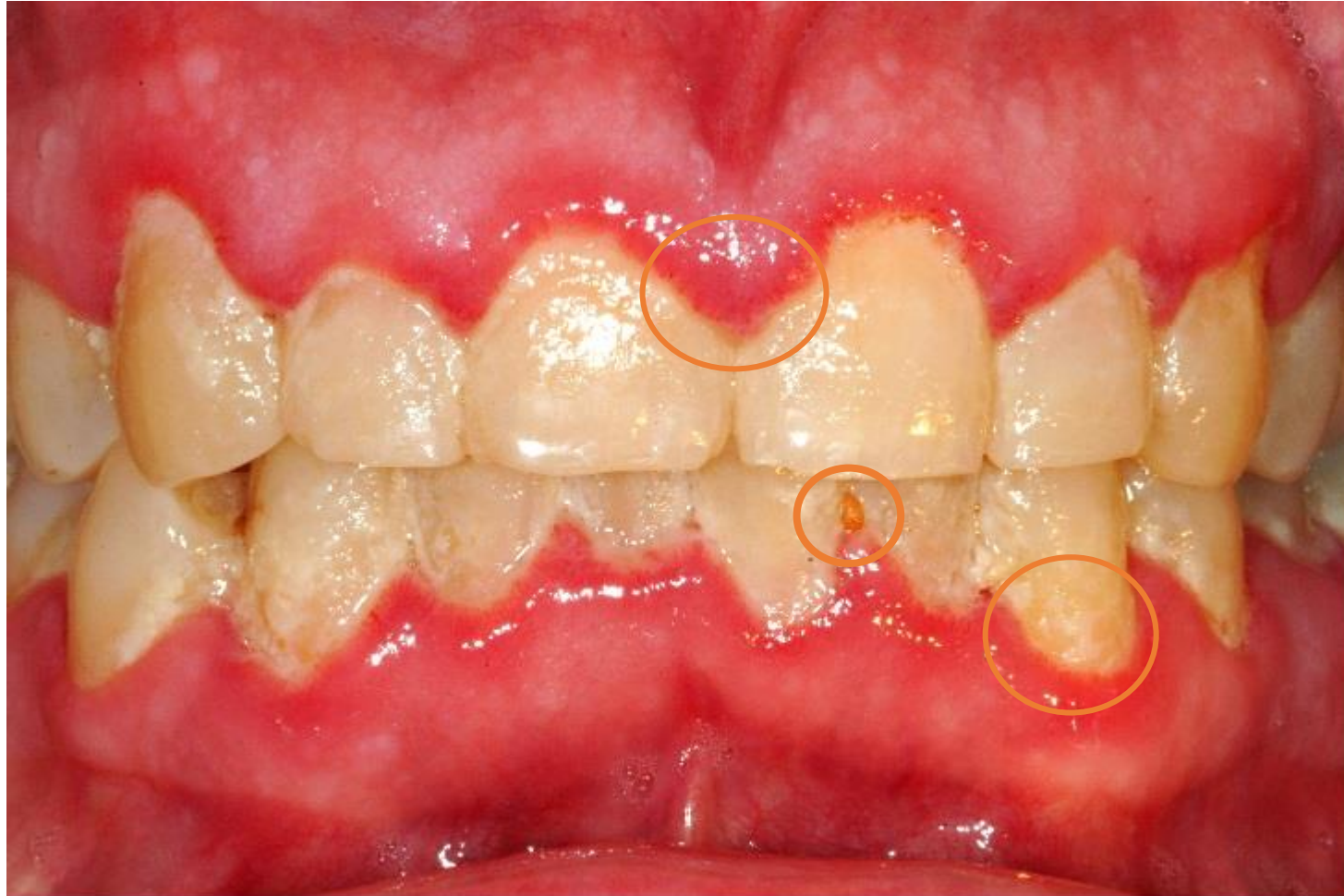

Roodheid en
zwellings

Plaque

Wat zijn de kenmerken van een gezonde mond?



Waar bestaat de basis mondzorg uit?

- 2 keer per dag poetsen
- 1 keer per dag tussen de tanden reinigen
- 1 keer per dag tong reinigen met tongscraper of tandenborstel



- 25% bevolking foetor ex ore

PubMed® Imfeld, T (2008). Mundgeruch - Ursachen, Differenzialdiagnose und Behandl × Search
Advanced Create alert Create RSS User Guide

Found 1 result for Imfeld, T (2008). Mundgeruch - Ursachen, Differenzialdiagnose u... Save Email Send to Display options ⚙

Review > Ther Umsch. 2008 Feb;65(2):83-9. doi: 10.1024/0040-5930.65.2.83.

[Bad breath--aetiology, differential diagnosis and therapy]

[Article in German]
Thomas Imfeld¹

Affiliations + expand
PMID: 18517062 DOI: 10.1024/0040-5930.65.2.83
[Free article](#)

Abstract

25% of the population have bad breath. This can be either Foetor ex ore (90%) or Halitosis (10%). Foetor is only perceptible in mouth breath and its causes lie in the oral cavity. Halitosis is detectable in oral and/or nasal breath and stems from either the nose/pharynx (local Halitosis; nasal breath only), the lung or, rarely, the stomach (systemic Halitosis; mouth- and nose breath). A respective differential diagnosis is prerequisite for causal therapy. Foetor ex ore is caused by volatile sulphur compounds produced by proteolytic microorganisms in the oral cavity, especially on the dorsum of the tongue. Prophylaxis and therapy consequently build on mechanical and chemical reduction of these bacteria. Bad breath may become a serious social handicap and shall not be turned into a taboo.

[PubMed Disclaimer](#)

FULL TEXT LINKS
[Hogrefe](#)
[ZORA Free Full Text UZH](#)

ACTIONS
[Cite](#)
[Collections](#)

SHARE
[X](#) [f](#) [g+](#)

PAGE NAVIGATION
< Title & authors
Abstract
Similar articles



Basismondzorg bij prothese met en zonder implantaten











De Palliatieve fase

1. Droge mond
2. Stomatitis
3. Infecties (schimmel of herpes)
4. Pijn
5. Slechte ademgeur (halitose)

www.palliaweb.nl/richtlijnen-palliatieve-zorg/richtlijn/mondklachten

De Palliatieve fase

- 1. Droge mond**
2. Stomatitis
- 3. Infecties (schimmel of herpes)**
4. Pijn
- 5. Slechte ademgeur (halitose)**

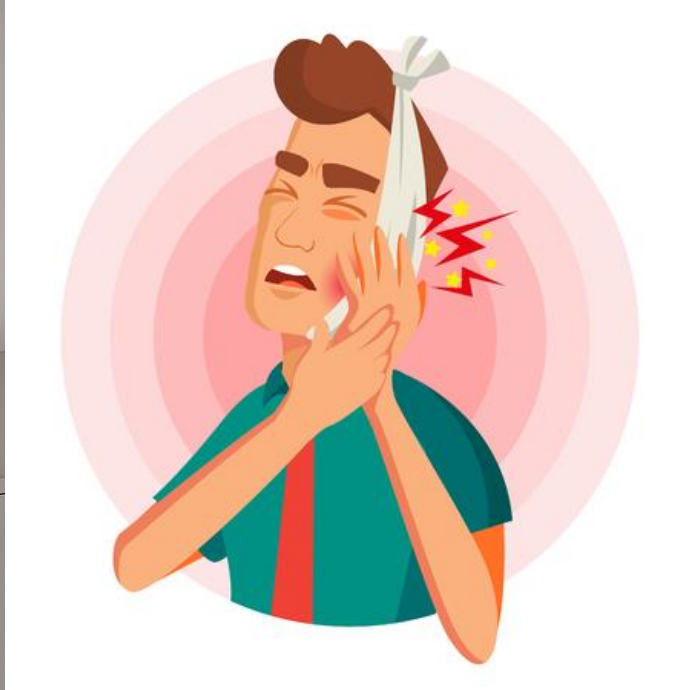

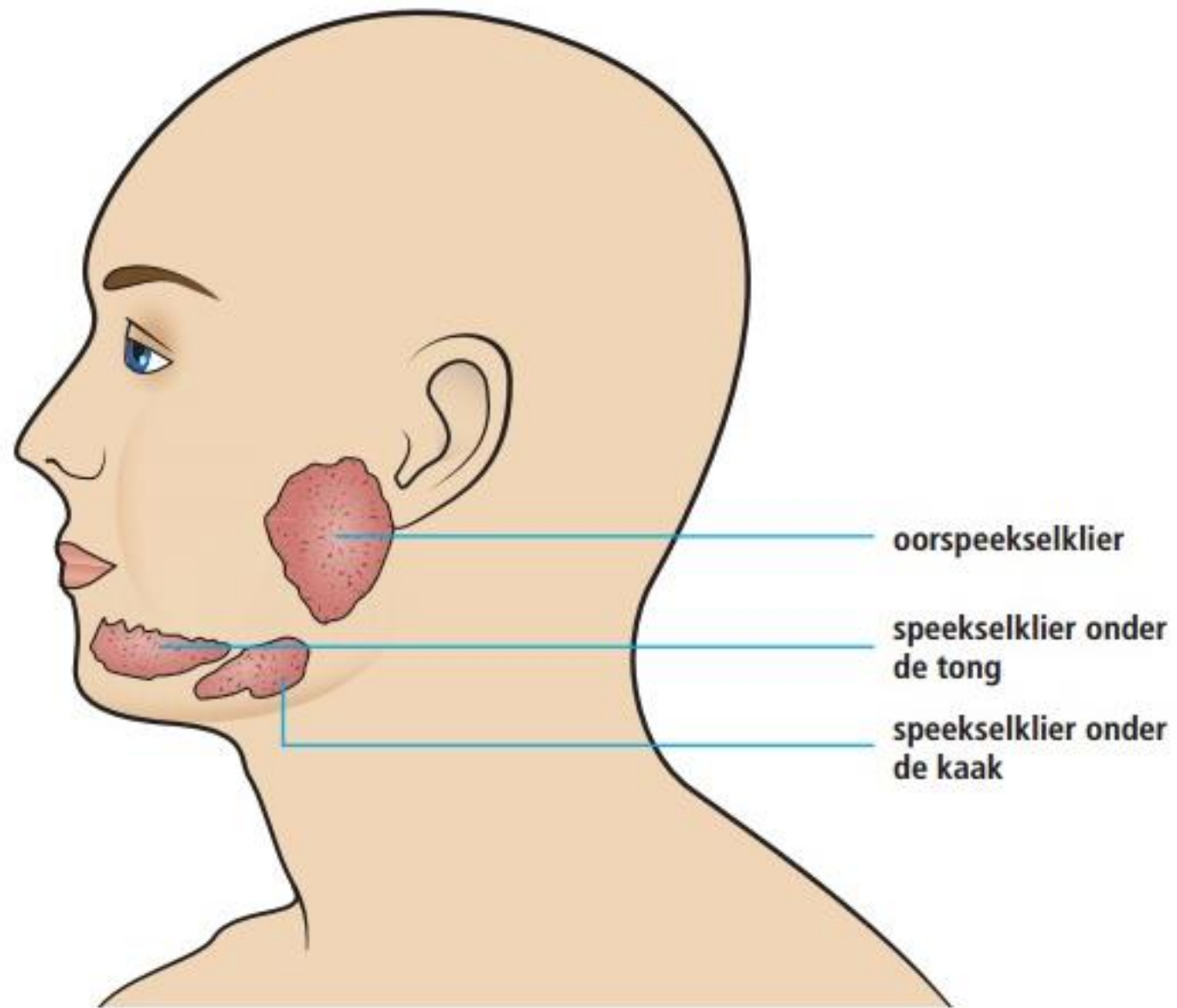

Oorzaken van de droge mond



Gevolg

Halitose

Korsten

Taaï speeksel

SMAAKSTOORNIS

Pijn

Tandvleesontsteking

Afname van voedselinname

Cariës

Candida

Slikproblemen

mondinfecties

Belemmering bij spreken en slapen

Gebitsproblemen

Het mondonderzoek



	Categorie	Score	Criteria	Datum			
	Vragen aan de patiënt						
binnenzijde	1		Rood				
	2		Ulceraties				
Lippen buitenzijde	0		Normaal				
	1		Ruw, rood				
	2		Kapot, gebarsten				
Linker- en rechterwang	0		Normaal				
	1		Rood				
	2		Eén slijmvliesdefect				
	3		Meerdere slijmvliesdefecten				
Tong en mondbodem	0		Normaal				
	1		Rood				
	2		Eén slijmvliesdefect				
	3		Meerdere slijmvliesdefecten				
Gehemelte en farynxboog	0		Normaal				
	1		Rood				
	2		Eén slijmvliesdefect				
	3		Meerdere slijmvliesdefecten				
Tandvlees	0		Normaal				
	1		Rood, gezwollen				
	2		Laesies/ulceraties				
		3	Overdadig				
Foetor ex ore (Slechte adem)	0		Afwezig				
	1		Aanwezig				

Mondzorg



Mondzorg protocol

- 2x per dag poetsen met tandenborstel/swaps gedrenkt in perio-aid
- 4x per dag mond reinigen/vochtig houden met NaCl
- Lippen insmeren
- Kunstspeeksel naar behoefte



Wat is er nog meer?

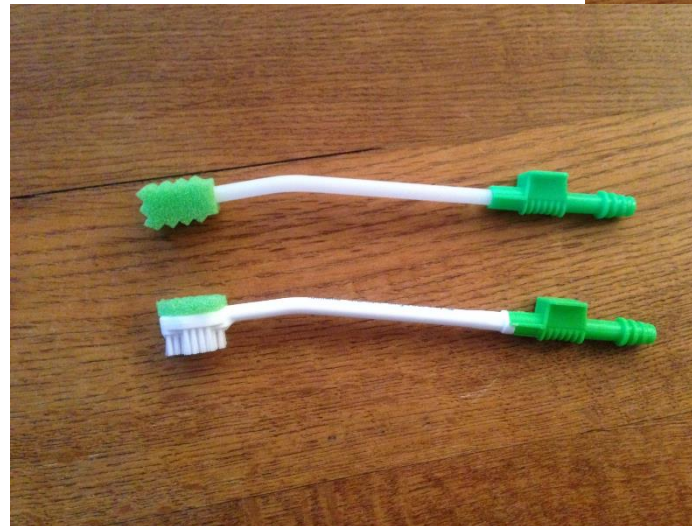

- Begin op tijd! En betrek de patiënt/mantelzorger
- Betrek de eigen tandarts
- Voorover buigen
- Smint/ kauwgom/ dropjes
- Zuigen op ingevroren stukjes fruit
- Komkommer met olie

